Heizungsbau Büttner
So schaut es in den meisten Heizungräumen aus:
Ölheizkessel mit Warmwasserspeicher

# Es geht nicht darum die Heizung rauszureißen

- Ziel ist es das Klima zu schützen, Öl+Gas ab 2045 nicht mehr erlaubt

- Öl+Gas Heizkessel müssen getauscht werden..wenn älter als 30Jahre,keine Niedertemperatur+Brennwert Hzg., + in nicht eigengenutze Gebäuden installiert.

- Evtl. Abschaltung der Heizungsanlage……durch…….

# Was Kommt in Röttenbach auf uns zu, was können wir tun?

- Ánlage intakt, keine Austauschpflicht, abwarten was gesetzlich verabschiedet wird.
- Modernisieren, dann 65% Erneuerbare Energien einsetzen (Hybrid )
- Defekte bestehende Hzg. Dürfen Repariert werden
- Laut SHK Innung+ Fachverband keine Aussage ob 2023 bestellt noch 2024 installiert werden darf

P1

# So soll es laut GEG 2024 aussehen

Hybrid Heizungsanlage mit Wärmepumpe, Zusätzlich Öl-Gas-Pellets

## Folie 4

**P1** Peter; 15.05.2023

# Alternativen zu Öl+Gas

# Alternativen zu Öl+ Gas

- Pelletsanlagen
- Wärmepumpen
- Fern + Nahwärme

# Wärmepumpe Heizung 2023

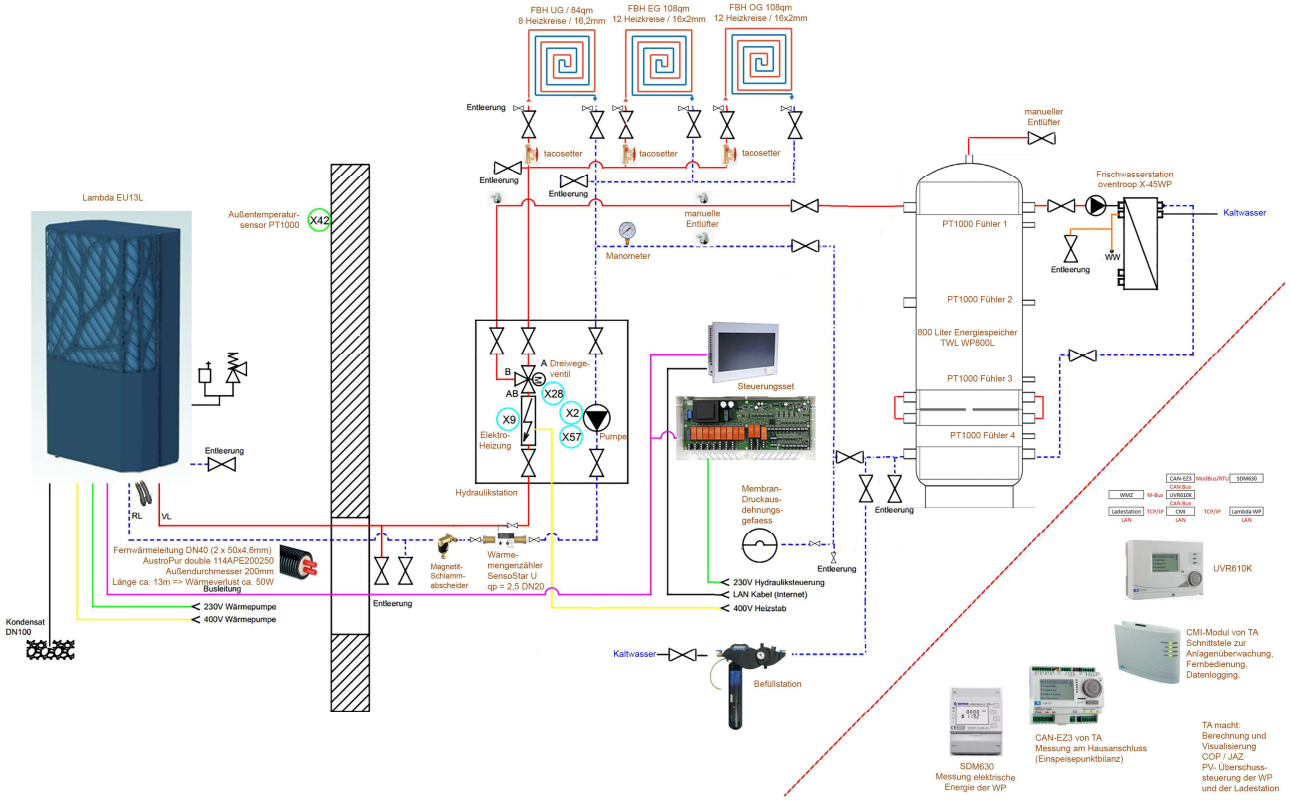

# Wärmepumpen

- Wärmepumpen, CO2 neutral,echte Alternative, überall einsetzbar
- Luft, Wasser, Sole  möglich
- Fachliche korrekte Auslegung + Berechnung,Planung.
- Fußbodenheizung ist super, muss aber nicht
- Heizkörper im Bestand ist machbar( überdimesionierung, )
- Heizkörper austauschbar, ersetzbar  x-Flair HK mit Ventilatoren

# So könnte es auch bei Ihnen demnächst aussehen.

Alt Bestand

Neu Saniert

Vielen Dank für die Aufmerksamkeit